Descendance de Philibert Castaigne
GenUtl - 18-09-2026 19:16

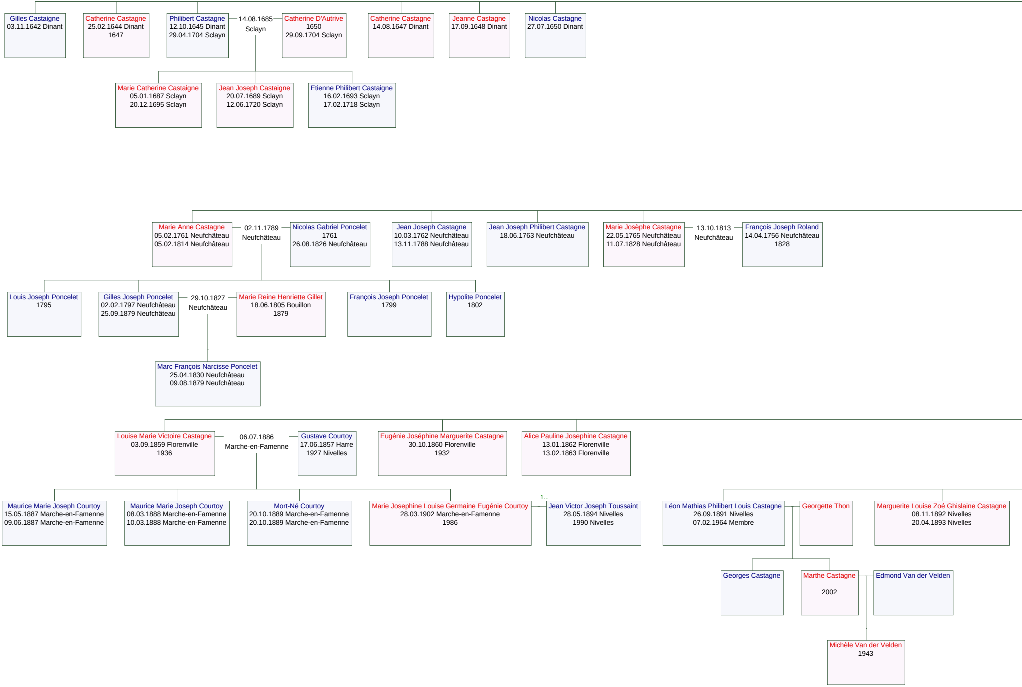
Gilles Castaigne
03.11.1642 Dinant
Catherine Castagne
25.02.1644 Dinant
1647
Philibert Castagne
12.10.1645 Dinant
29.04.1704 Sclayn
14.08.1685
Sclayn
Catherine D'Autrive
1650
29.09.1704 Sclayn
Catherine Castagne
14.08.1647 Dinant
Jeanne Castagne
17.09.1648 Dinant
Nicolas Castagne
27.07.1650 Dinant
Marie Catherine Castaigne
05.01.1687 Sclayn
20.12.1695 Sclayn
Jean Joseph Castaigne
20.07.1689 Sclayn
12.06.1720 Sclayn
Etienne Philibert Castaigne
16.02.1693 Sclayn
17.02.1718 Sclayn
Marie Anne Castagne
05.02.1761 Neufchâteau
05.02.1814 Neufchâteau
02.11.1789
Neufchâteau
Nicolas Gabriel Poncelet
1761
26.08.1826 Neufchâteau
Jean Joseph Castagne
10.03.1762 Neufchâteau
13.11.1788 Neufchâteau
Jean Joseph Philibert Castagne
18.06.1763 Neufchâteau
Marie Josèphe Castagne
22.05.1765 Neufchâteau
11.07.1828 Neufchâteau
13.10.1813
Neufchâteau
François Joseph Roland
14.04.1756 Neufchâteau
1828
Louis Joseph Poncelet
1795
Gilles Joseph Poncelet
02.02.1797 Neufchâteau
25.09.1879 Neufchâteau
29.10.1827
Neufchâteau
Marie Reine Henriette Gillet
18.06.1805 Bouillon
1879
François Joseph Poncelet
1799
Hypolite Poncelet
1802
Marc François Narcisse Poncelet
25.04.1830 Neufchâteau
09.08.1879 Neufchâteau
Louise Marie Victoire Castagne
03.09.1859 Florenville
1936
06.07.1886
Marche-en-Famenne
Gustave Courtoy
17.06.1857 Harre
1927 Nivelles
Eugénie Joséphine Marguerite Castagne
30.10.1860 Florenville
1932
Alice Pauline Josephine Castagne
13.01.1862 Florenville
13.02.1863 Florenville
Maurice Marie Joseph Courtoy
15.05.1887 Marche-en-Famenne
09.06.1887 Marche-en-Famenne
Maurice Marie Joseph Courtoy
08.03.1888 Marche-en-Famenne
10.03.1888 Marche-en-Famenne
Mort-Né Courtoy
20.10.1889 Marche-en-Famenne
20.10.1889 Marche-en-Famenne
Marie Josephine Louise Germaine Eugénie Courtoy
28.03.1902 Marche-en-Famenne
1986
1...
Jean Victor Joseph Toussaint
28.05.1894 Nivelles
1990 Nivelles
Léon Mathias Philibert Louis Castagne
26.09.1891 Nivelles
07.02.1964 Membre
Georgette Thon
Marguerite Louise Zoé Ghislaine Castagne
08.11.1892 Nivelles
20.04.1893 Nivelles
Georges Castagne
Marthe Castagne
2002
Edmond Van der Velden
Michèle Van der Velden
1943

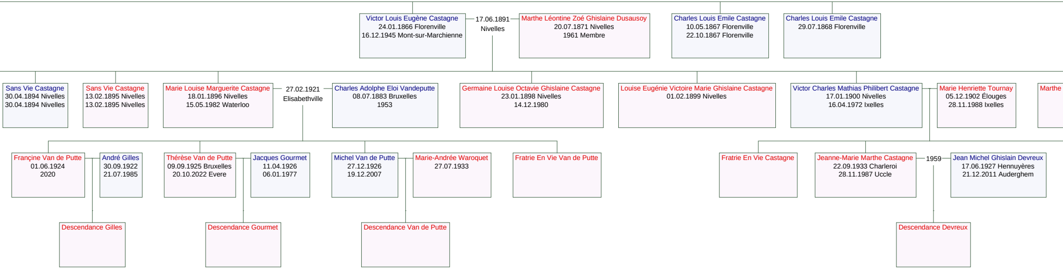
Victor Louis Eugène Castagne
24.01.1866 Florenville
16.12.1945 Mont-sur-Marchienne
17.06.1891
Nivelles
Marthe Léontine Zoé Ghislaine Dusausoy
20.07.1871 Nivelles
1961 Membre
Charles Louis Emile Castagne
10.05.1867 Florenville
22.10.1867 Florenville
Charles Louis Emile Castagne
29.07.1868 Florenville
Sans Vie Castagne
30.04.1894 Nivelles
30.04.1894 Nivelles
Sans Vie Castagne
13.02.1895 Nivelles
13.02.1895 Nivelles
Marie Louise Marguerite Castagne
18.01.1896 Nivelles
15.05.1982 Waterloo
27.02.1921
Elisabethville
Charles Adolphe Eloi Vandeputte
08.07.1883 Bruxelles
1953
Germaine Louise Octavie Ghislaine Castagne
23.01.1898 Nivelles
14.12.1980
Louise Eugénie Victoire Marie Ghislaine Castagne
01.02.1899 Nivelles
Victor Charles Mathias Philibert Castagne
17.01.1900 Nivelles
16.04.1972 Ixelles
Marie Henriette Tournay
05.12.1902 Élouges
28.11.1988 Ixelles
Marthe
Françine Van de Putte
01.06.1924
2020
André Gilles
30.09.1922
21.07.1985
Thérèse Van de Putte
09.09.1925 Bruxelles
20.10.2022 Evere
Jacques Gourmet
11.04.1926
06.01.1977
Michel Van de Putte
27.12.1926
19.12.2007
Marie-Andrée Waroquet
27.07.1933
Fratrie En Vie Van de Putte
Fratrie En Vie Castagne
Jeanne-Marie Marthe Castagne
22.09.1933 Charleroi
28.11.1987 Uccle
1959
Jean Michel Ghislain Devreux
17.06.1927 Hennuyères
21.12.2011 Auderghem
Descendance Gilles
Descendance Gourmet
Descendance Van de Putte
Descendance Devreux

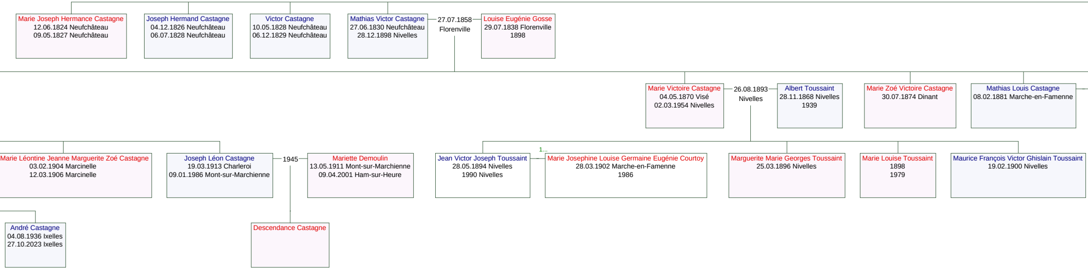
Marie Joseph Hermance Castagne
12.06.1824 Neufchâteau
09.05.1827 Neufchâteau
Joseph Hermand Castagne
04.12.1826 Neufchâteau
06.07.1828 Neufchâteau
Victor Castagne
10.05.1828 Neufchâteau
06.12.1829 Neufchâteau
Mathias Victor Castagne
27.06.1830 Neufchâteau
28.12.1898 Nivelles
27.07.1858
Florenville
Louise Eugénie Gosse
29.07.1838 Florenville
1898
Marie Victoire Castagne
04.05.1870 Visé
02.03.1954 Nivelles
26.08.1893
Nivelles
Albert Toussaint
28.11.1868 Nivelles
1939
Marie Zoé Victoire Castagne
30.07.1874 Dinant
Mathias Louis Castagne
08.02.1881 Marche-en-Famenne
Marie Léontine Jeanne Marguerite Zoé Castagne
03.02.1904 Marcinelle
12.03.1906 Marcinelle
Joseph Léon Castagne
19.03.1913 Charleroi
09.01.1986 Mont-sur-Marchienne
1945
Mariette Demoulin
13.05.1911 Mont-sur-Marchienne
09.04.2001 Ham-sur-Heure
Jean Victor Joseph Toussaint
28.05.1894 Nivelles
1990 Nivelles
1...
Marie Josephine Louise Germaine Eugénie Courtoy
28.03.1902 Marche-en-Famenne
1986
Marguerite Marie Georges Toussaint
25.03.1896 Nivelles
Marie Louise Toussaint
1898
1979
Maurice François Victor Ghislain Toussaint
19.02.1900 Nivelles
André Castagne
04.08.1936 Ixelles
27.10.2023 Ixelles
Descendance Castagne

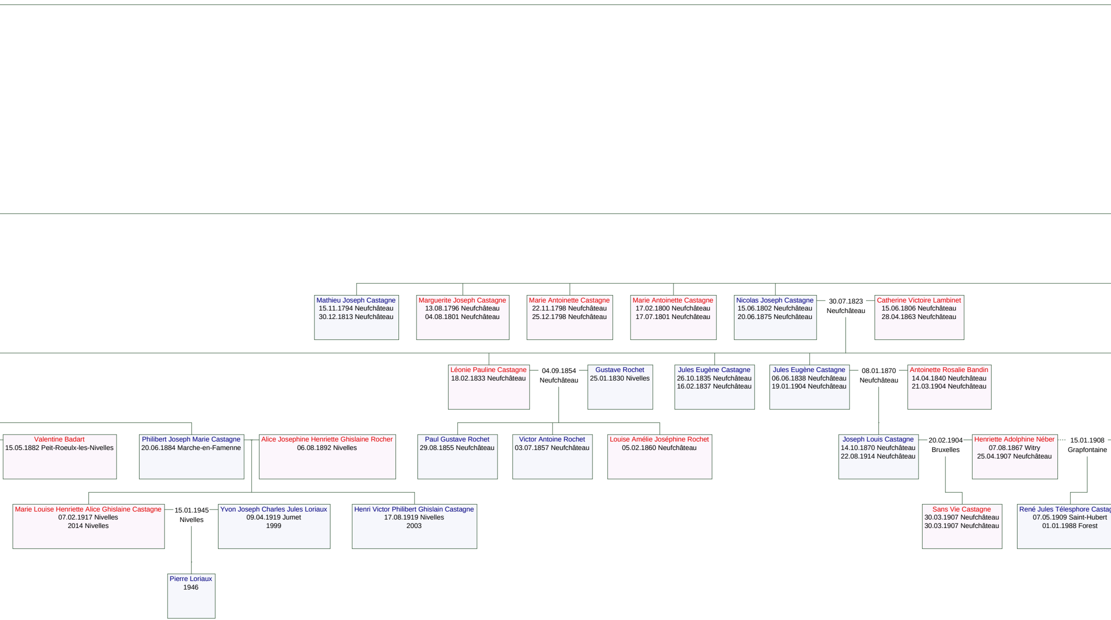
Mathieu Joseph Castagne
15.11.1794 Neufchâteau
30.12.1813 Neufchâteau
Marguerite Joseph Castagne
13.08.1796 Neufchâteau
04.08.1801 Neufchâteau
Marie Antoinette Castagne
22.11.1798 Neufchâteau
25.12.1798 Neufchâteau
Marie Antoinette Castagne
17.02.1800 Neufchâteau
17.07.1801 Neufchâteau
Nicolas Joseph Castagne
15.06.1802 Neufchâteau
20.06.1875 Neufchâteau
30.07.1823
Neufchâteau
Catherine Victoire Lambinet
15.06.1806 Neufchâteau
28.04.1863 Neufchâteau
Léonie Pauline Castagne
18.02.1833 Neufchâteau
04.09.1854
Neufchâteau
Gustave Rochet
25.01.1830 Nivelles
Jules Eugène Castagne
26.10.1835 Neufchâteau
16.02.1837 Neufchâteau
Jules Eugène Castagne
06.06.1838 Neufchâteau
19.01.1904 Neufchâteau
08.01.1870
Neufchâteau
Antoinette Rosalie Bandin
14.04.1840 Neufchâteau
21.03.1904 Neufchâteau
Valentine Badart
15.05.1882 Peit-Roeulx-les-Nivelles
Philibert Joseph Marie Castagne
20.06.1884 Marche-en-Famenne
Alice Josephine Henriette Ghislaine Rocher
06.08.1892 Nivelles
Paul Gustave Rochet
29.08.1855 Neufchâteau
Victor Antoine Rochet
03.07.1857 Neufchâteau
Louise Amélie Joséphine Rochet
05.02.1860 Neufchâteau
Joseph Louis Castagne
14.10.1870 Neufchâteau
22.08.1914 Neufchâteau
20.02.1904
Bruxelles
Henriette Adolphine Néber
07.08.1867 Witry
25.04.1907 Neufchâteau
15.01.1908
Grapfontaine
Marie Louise Henriette Alice Ghislaine Castagne
07.02.1917 Nivelles
2014 Nivelles
15.01.1945
Nivelles
Yvon Joseph Charles Jules Loriaux
09.04.1919 Jumet
1999
Henri Victor Philibert Ghislain Castagne
17.08.1919 Nivelles
2003
Sans Vie Castagne
30.03.1907 Neufchâteau
30.03.1907 Neufchâteau
René Jules Télesphore Castag
07.05.1909 Saint-Hubert
01.01.1988 Forest
Pierre Loriaux
1946

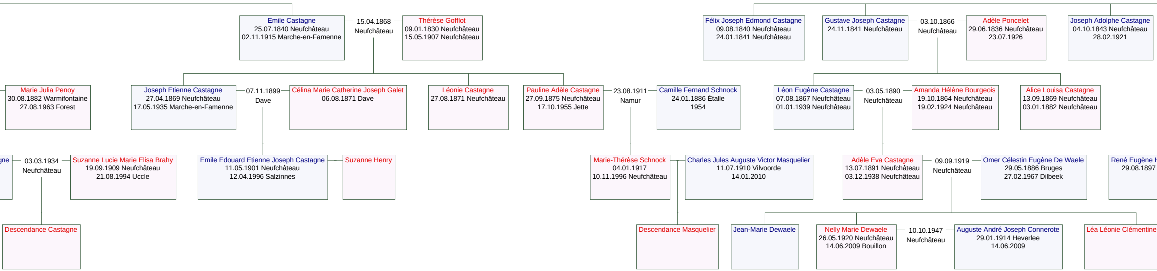
Emile Castagne
25.07.1840 Neufchâteau
02.11.1915 Marche-en-Famenne
15.04.1868
Neufchâteau
Thérèse Gofflot
09.01.1830 Neufchâteau
15.05.1907 Neufchâteau
Félix Joseph Edmond Castagne
09.08.1840 Neufchâteau
24.01.1841 Neufchâteau
Gustave Joseph Castagne
24.11.1841 Neufchâteau
03.10.1866
Neufchâteau
Adèle Poncelet
29.06.1836 Neufchâteau
23.07.1926
Joseph Adolphe Castagne
04.10.1843 Neufchâteau
28.02.1921
Marie Julia Penoy
30.08.1882 Warmifontaine
27.08.1963 Forest
Joseph Etienne Castagne
27.04.1869 Neufchâteau
17.05.1935 Marche-en-Famenne
07.11.1899
Dave
Célina Marie Catherine Joseph Galet
06.08.1871 Dave
Léonie Castagne
27.08.1871 Neufchâteau
Pauline Adèle Castagne
27.09.1875 Neufchâteau
17.10.1955 Jette
23.08.1911
Namur
Camille Fernand Schnock
24.01.1886 Étalle
1954
Léon Eugène Castagne
07.08.1867 Neufchâteau
01.01.1939 Neufchâteau
03.05.1890
Neufchâteau
Amanda Hélène Bourgeois
19.10.1864 Neufchâteau
19.02.1924 Neufchâteau
Alice Louisa Castagne
13.09.1869 Neufchâteau
03.01.1882 Neufchâteau
gne
03.03.1934
Neufchâteau
Suzanne Lucie Marie Elisa Brahy
19.09.1909 Neufchâteau
21.08.1994 Uccle
Emile Edouard Etienne Joseph Castagne
11.05.1901 Neufchâteau
12.04.1996 Salzinnes
Suzanne Henry
Marie-Thérèse Schnock
04.01.1917
10.11.1996 Neufchâteau
Charles Jules Auguste Victor Masquelier
11.07.1910 Vilvoorde
14.01.2010
Adèle Eva Castagne
13.07.1891 Neufchâteau
03.12.1938 Neufchâteau
09.09.1919
Neufchâteau
Omer Célestin Eugène De Waele
29.05.1886 Bruges
27.02.1967 Dilbeek
René Eugène H
29.08.1897
Descendance Castagne
Descendance Masquelier
Jean-Marie Dewaele
Nelly Marie Dewaele
26.05.1920 Neufchâteau
14.06.2009 Bouillon
10.10.1947
Neufchâteau
Auguste André Joseph Connerote
29.01.1914 Heverlee
14.06.2009
Léa Léonie Clémentine

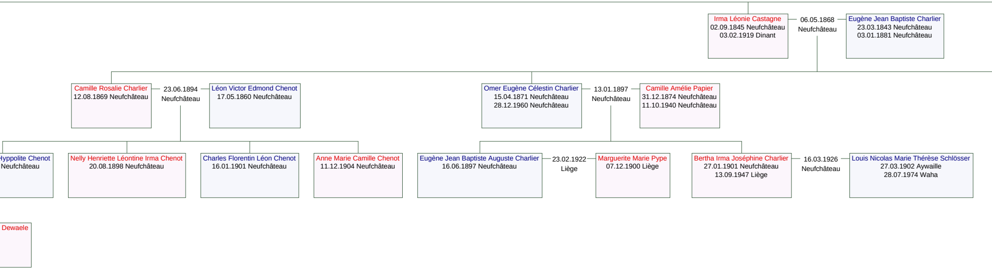
Irma Léonie Castagne
02.09.1845 Neufchâteau
03.02.1919 Dinant
06.05.1868
Neufchâteau
Eugène Jean Baptiste Charlier
23.03.1843 Neufchâteau
03.01.1881 Neufchâteau
Camille Rosalie Charlier
12.08.1869 Neufchâteau
23.06.1894
Neufchâteau
Léon Victor Edmond Chenot
17.05.1860 Neufchâteau
Omer Eugène Célestin Charlier
15.04.1871 Neufchâteau
28.12.1960 Neufchâteau
13.01.1897
Neufchâteau
Camille Amélie Papier
31.12.1874 Neufchâteau
11.10.1940 Neufchâteau
Hyppolite Chenot
Neufchâteau
Nelly Henriette Léontine Irma Chenot
20.08.1898 Neufchâteau
Charles Florentin Léon Chenot
16.01.1901 Neufchâteau
Anne Marie Camille Chenot
11.12.1904 Neufchâteau
Eugène Jean Baptiste Auguste Charlier
16.06.1897 Neufchâteau
23.02.1922
Liège
Marguerite Marie Pype
07.12.1900 Liège
Bertha Irma Joséphine Charlier
27.01.1901 Neufchâteau
13.09.1947 Liège
16.03.1926
Neufchâteau
Louis Nicolas Marie Thérèse Schlösser
27.03.1902 Aywaille
28.07.1974 Waha
Dewaele

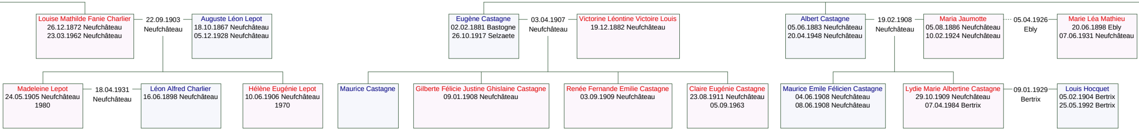
Louise Mathilde Fanie Charlier
26.12.1872 Neufchâteau
23.03.1962 Neufchâteau
22.09.1903
Neufchâteau
Auguste Léon Lepot
18.10.1867 Neufchâteau
05.12.1928 Neufchâteau
Eugène Castagne
02.02.1881 Bastogne
26.10.1917 Selzaete
03.04.1907
Neufchâteau
Victorine Léontine Victoire Louis
19.12.1882 Neufchâteau
Albert Castagne
05.06.1883 Neufchâteau
20.04.1948 Neufchâteau
19.02.1908
Neufchâteau
Maria Jaumotte
05.08.1886 Neufchâteau
10.02.1924 Neufchâteau
05.04.1926
Ebly
Marie Léa Mathieu
20.06.1898 Ebly
07.06.1931 Neufchâteau
Madeleine Lepot
24.05.1905 Neufchâteau
1980
18.04.1931
Neufchâteau
Léon Alfred Charlier
16.06.1898 Neufchâteau
Hélène Eugénie Lepot
10.06.1906 Neufchâteau
1970
Maurice Castagne
Gilberte Félicie Justine Ghislaine Castagne
09.01.1908 Neufchâteau
Renée Fernande Emilie Castagne
03.09.1909 Neufchâteau
Claire Eugénie Castagne
23.08.1911 Neufchâteau
05.09.1963
Maurice Emile Félicien Castagne
04.06.1908 Neufchâteau
08.06.1908 Neufchâteau
Lydie Marie Albertine Castagne
29.10.1909 Neufchâteau
07.04.1984 Bertrix
09.01.1929
Bertrix
Louis Hocquet
05.02.1904 Bertrix
25.05.1992 Bertrix

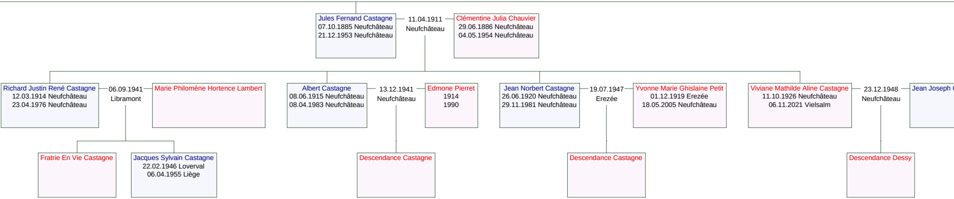
Jules Fernand Castagne
07.10.1885 Neufchâteau
21.12.1953 Neufchâteau
11.04.1911
Neufchâteau
Clémentine Julia Chauvier
29.06.1886 Neufchâteau
04.05.1954 Neufchâteau
Richard Justin René Castagne
12.03.1914 Neufchâteau
23.04.1976 Neufchâteau
06.09.1941
Libramont
Marie Philomène Hortence Lambert
Albert Castagne
08.06.1915 Neufchâteau
08.04.1983 Neufchâteau
13.12.1941
Neufchâteau
Edmone Pierret
1914
1990
Jean Norbert Castagne
26.06.1920 Neufchâteau
29.11.1981 Neufchâteau
19.07.1947
Erezée
Yvonne Marie Ghislaine Petit
01.12.1919 Erezée
18.05.2005 Neufchâteau
Viviane Mathilde Aline Castagne
11.10.1926 Neufchâteau
06.11.2021 Vielsalm
23.12.1948
Neufchâteau
Jean Joseph
Fratrie En Vie Castagne
Jacques Sylvain Castagne
22.02.1946 Loverval
06.04.1955 Liège
Descendance Castagne
Descendance Castagne
Descendance Dessy

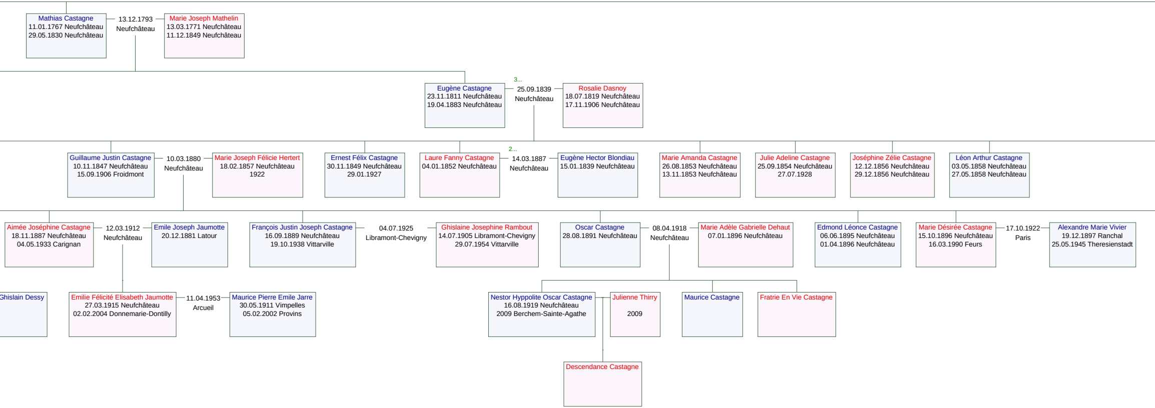
Mathias Castagne
11.01.1767 Neufchâteau
29.05.1830 Neufchâteau
13.12.1793
Neufchâteau
Marie Joseph Mathelin
13.03.1771 Neufchâteau
11.12.1849 Neufchâteau
Eugène Castagne
23.11.1811 Neufchâteau
19.04.1883 Neufchâteau
3...
25.09.1839
Neufchâteau
Rosalie Dasnoy
18.07.1819 Neufchâteau
17.11.1906 Neufchâteau
Guillaume Justin Castagne
10.11.1847 Neufchâteau
15.09.1906 Froidmont
10.03.1880
Neufchâteau
Marie Joseph Félicie Hertert
18.02.1857 Neufchâteau
1922
Ernest Félix Castagne
30.11.1849 Neufchâteau
29.01.1927
Laure Fanny Castagne
04.01.1852 Neufchâteau
2...
14.03.1887
Neufchâteau
Eugène Hector Blondiau
15.01.1839 Neufchâteau
Marie Amanda Castagne
26.08.1853 Neufchâteau
13.11.1853 Neufchâteau
Julie Adeline Castagne
25.09.1854 Neufchâteau
27.07.1928
Joséphine Zélie Castagne
12.12.1856 Neufchâteau
29.12.1856 Neufchâteau
Léon Arthur Castagne
03.05.1858 Neufchâteau
27.05.1858 Neufchâteau
Aimée Joséphine Castagne
18.11.1887 Neufchâteau
04.05.1933 Carignan
12.03.1912
Neufchâteau
Emile Joseph Jaumotte
20.12.1881 Latour
François Justin Joseph Castagne
16.09.1889 Neufchâteau
19.10.1938 Vittarville
04.07.1925
Libramont-Chevigny
Ghislaine Josephine Rambout
14.07.1905 Libramont-Chevigny
29.07.1954 Vittarville
Oscar Castagne
28.08.1891 Neufchâteau
08.04.1918
Neufchâteau
Marie Adèle Gabrielle Dehaut
07.01.1896 Neufchâteau
Edmond Léonce Castagne
06.06.1895 Neufchâteau
01.04.1896 Neufchâteau
Marie Désirée Castagne
15.10.1896 Neufchâteau
16.03.1990 Feurs
17.10.1922
Paris
Alexandre Marie Vivier
19.12.1897 Ranchal
25.05.1945 Theresienstadt
Ghislain Dessy
Emilie Félicité Elisabeth Jaumotte
27.03.1915 Neufchâteau
02.02.2004 Donnemarie-Dontilly
11.04.1953
Arcueil
Maurice Pierre Emile Jarre
30.05.1911 Vimpelles
05.02.2002 Provins
Nestor Hyppolite Oscar Castagne
16.08.1919 Neufchâteau
2009 Berchem-Sainte-Agathe
Julienne Thirry
2009
Maurice Castagne
Fratrie En Vie Castagne
Descendance Castagne

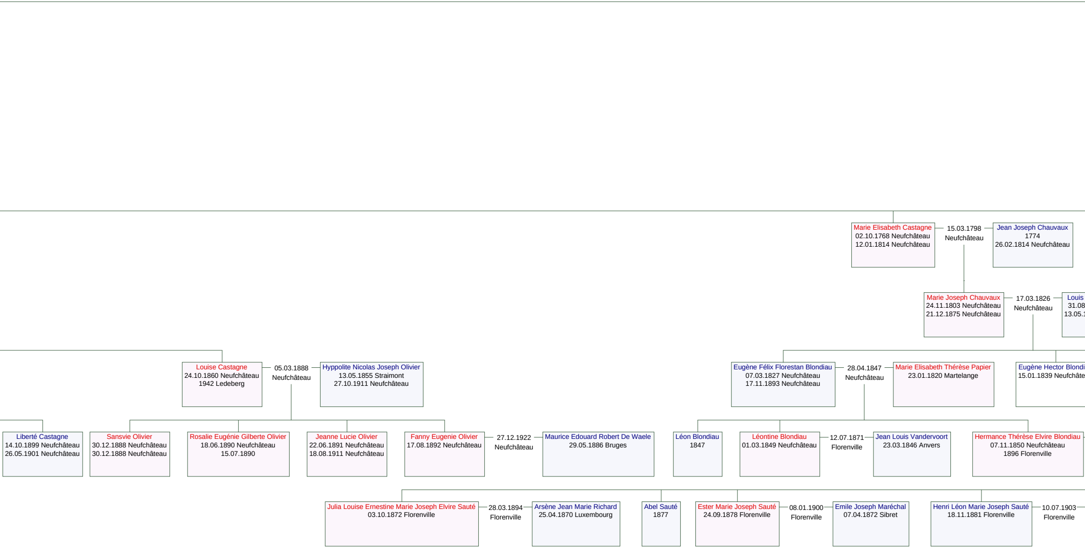
Marie Elisabeth Castagne
02.10.1768 Neufchâteau
12.01.1814 Neufchâteau
15.03.1798
Neufchâteau
Jean Joseph Chauvaux
1774
26.02.1814 Neufchâteau
Marie Joseph Chauvaux
24.11.1803 Neufchâteau
21.12.1875 Neufchâteau
17.03.1826
Neufchâteau
Louis
31.08
13.05.1
Louise Castagne
24.10.1860 Neufchâteau
1942 Ledeberg
05.03.1888
Neufchâteau
Hyppolite Nicolas Joseph Olivier
13.05.1855 Straimont
27.10.1911 Neufchâteau
Eugène Félix Florestan Blondiau
07.03.1827 Neufchâteau
17.11.1893 Neufchâteau
28.04.1847
Neufchâteau
Marie Elisabeth Thérèse Papier
23.01.1820 Martelange
Eugène Hector Blondi
15.01.1839 Neufchâte
Liberté Castagne
14.10.1899 Neufchâteau
26.05.1901 Neufchâteau
Sansvie Olivier
30.12.1888 Neufchâteau
30.12.1888 Neufchâteau
Rosalie Eugénie Gilberte Olivier
18.06.1890 Neufchâteau
15.07.1890
Jeanne Lucie Olivier
22.06.1891 Neufchâteau
18.08.1911 Neufchâteau
Fanny Eugenie Olivier
17.08.1892 Neufchâteau
27.12.1922
Neufchâteau
Maurice Edouard Robert De Waele
29.05.1886 Bruges
Léon Blondiau
1847
Léontine Blondiau
01.03.1849 Neufchâteau
12.07.1871
Florenville
Jean Louis Vandervoort
23.03.1846 Anvers
Hermance Thérèse Elvire Blondiau
07.11.1850 Neufchâteau
1896 Florenville
Julia Louise Ernestine Marie Joseph Elvire Sauté
03.10.1872 Florenville
28.03.1894
Florenville
Arsène Jean Marie Richard
25.04.1870 Luxembourg
Abel Sauté
1877
Ester Marie Joseph Sauté
24.09.1878 Florenville
08.01.1900
Florenville
Emile Joseph Maréchal
07.04.1872 Sibret
Henri Léon Marie Joseph Sauté
18.11.1881 Florenville
10.07.1903
Florenville

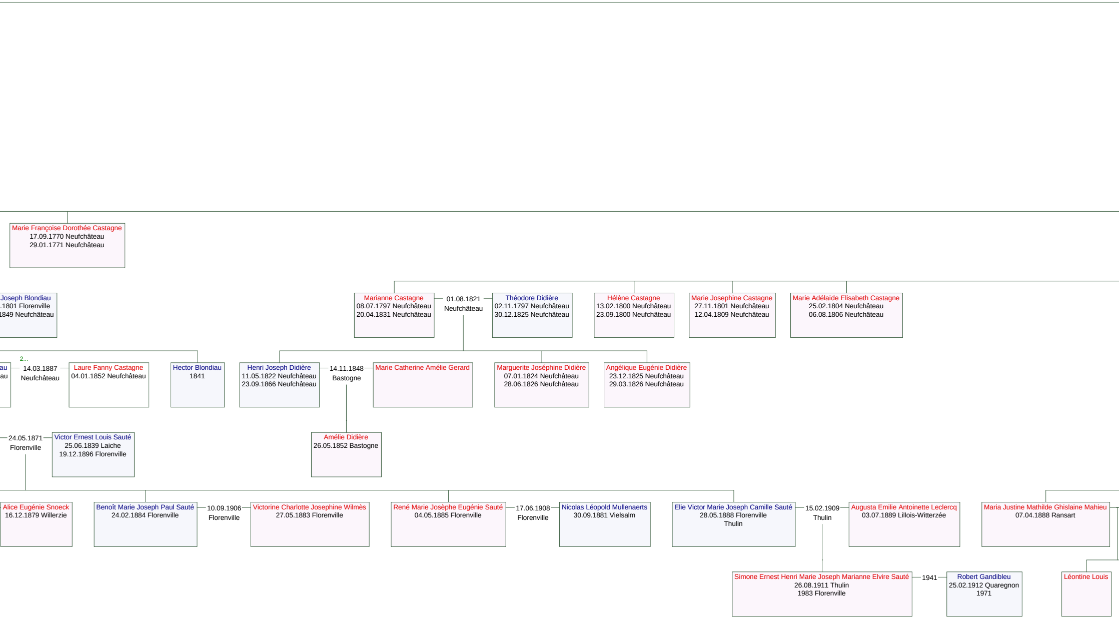

Marie Françoise Dorothée Castagne
17.09.1770 Neufchâteau
29.01.1771 Neufchâteau

Joseph Blondiau
.1801 Florenville
1849 Neufchâteau

Marianne Castagne
08.07.1797 Neufchâteau
20.04.1831 Neufchâteau

01.08.1821
Neufchâteau

Théodore Didière
02.11.1797 Neufchâteau
30.12.1825 Neufchâteau

Hélène Castagne
13.02.1800 Neufchâteau
23.09.1800 Neufchâteau

Marie Josephine Castagne
27.11.1801 Neufchâteau
12.04.1809 Neufchâteau

Marie Adélaïde Elisabeth Castagne
25.02.1804 Neufchâteau
06.08.1806 Neufchâteau

au
au

2...

14.03.1887
Neufchâteau

Laure Fanny Castagne
04.01.1852 Neufchâteau

Hector Blondiau
1841

Henri Joseph Didière
11.05.1822 Neufchâteau
23.09.1866 Neufchâteau

14.11.1848
Bastogne

Marie Catherine Amélie Gerard

Marguerite Joséphine Didière
07.01.1824 Neufchâteau
28.06.1826 Neufchâteau

Angélique Eugénie Didière
23.12.1825 Neufchâteau
29.03.1826 Neufchâteau

24.05.1871
Florenville

Victor Ernest Louis Sauté
25.06.1839 Laiche
19.12.1896 Florenville

Amélie Didière
26.05.1852 Bastogne

Alice Eugénie Snoeck
16.12.1879 Willerzie

Benoît Marie Joseph Paul Sauté
24.02.1884 Florenville

10.09.1906
Florenville

Victorine Charlotte Josephine Wilmès
27.05.1883 Florenville

René Marie Josèphe Eugénie Sauté
04.05.1885 Florenville

17.06.1908
Florenville

Nicolas Léopold Mullenaerts
30.09.1881 Vielsalm

Elie Victor Marie Joseph Camille Sauté
28.05.1888 Florenville
Thulin

15.02.1909
Thulin

Augusta Emilie Antoinette Leclercq
03.07.1889 Lillois-Witterzée

Maria Justine Mathilde Ghislaine Mahieu
07.04.1888 Ransart

Simone Ernest Henri Marie Joseph Marianne Elvire Sauté
26.08.1911 Thulin
1983 Florenville

1941

Robert Gandibleu
25.02.1912 Quaregnon
1971

Léontine Louis

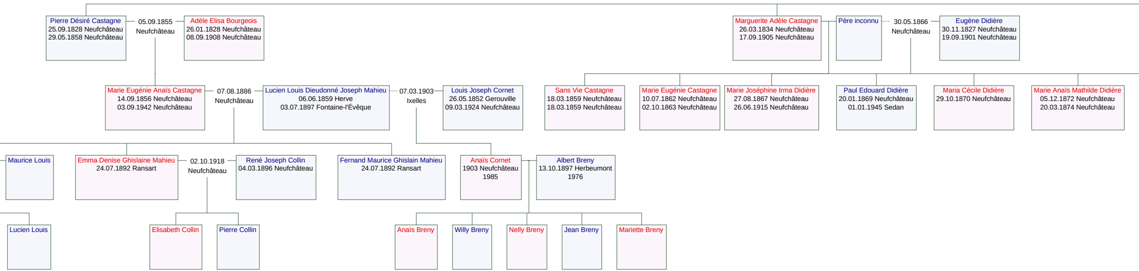
Pierre Désiré Castagne
25.09.1828 Neufchâteau
29.05.1858 Neufchâteau
05.09.1855
Neufchâteau
Adèle Elisa Bourgeois
26.01.1828 Neufchâteau
08.09.1908 Neufchâteau
Marguerite Adèle Castagne
26.03.1834 Neufchâteau
17.09.1905 Neufchâteau
Père inconnu
30.05.1866
Neufchâteau
Eugène Didière
30.11.1827 Neufchâteau
19.09.1901 Neufchâteau
Marie Eugénie Anaïs Castagne
14.09.1856 Neufchâteau
03.09.1942 Neufchâteau
07.08.1886
Neufchâteau
Lucien Louis Dieudonné Joseph Mahieu
06.06.1859 Herve
03.07.1897 Fontaine-l'Évêque
07.03.1903
Ixelles
Louis Joseph Cornet
26.05.1852 Gerouville
09.03.1924 Neufchâteau
Sans Vie Castagne
18.03.1859 Neufchâteau
18.03.1859 Neufchâteau
Marie Eugénie Castagne
10.07.1862 Neufchâteau
02.10.1863 Neufchâteau
Marie Joséphine Irma Didière
27.08.1867 Neufchâteau
26.06.1915 Neufchâteau
Paul Edouard Didière
20.01.1869 Neufchâteau
01.01.1945 Sedan
Maria Cécile Didière
29.10.1870 Neufchâteau
Marie Anaïs Mathilde Didière
05.12.1872 Neufchâteau
20.03.1874 Neufchâteau
Maurice Louis
Emma Denise Ghislaine Mahieu
24.07.1892 Ransart
02.10.1918
Neufchâteau
René Joseph Collin
04.03.1896 Neufchâteau
Fernand Maurice Ghislain Mahieu
24.07.1892 Ransart
Anaïs Cornet
1903 Neufchâteau
1985
Albert Breny
13.10.1897 Herbeumont
1976
Lucien Louis
Elisabeth Collin
Pierre Collin
Anaïs Breny
Willy Breny
Nelly Breny
Jean Breny
Mariette Breny

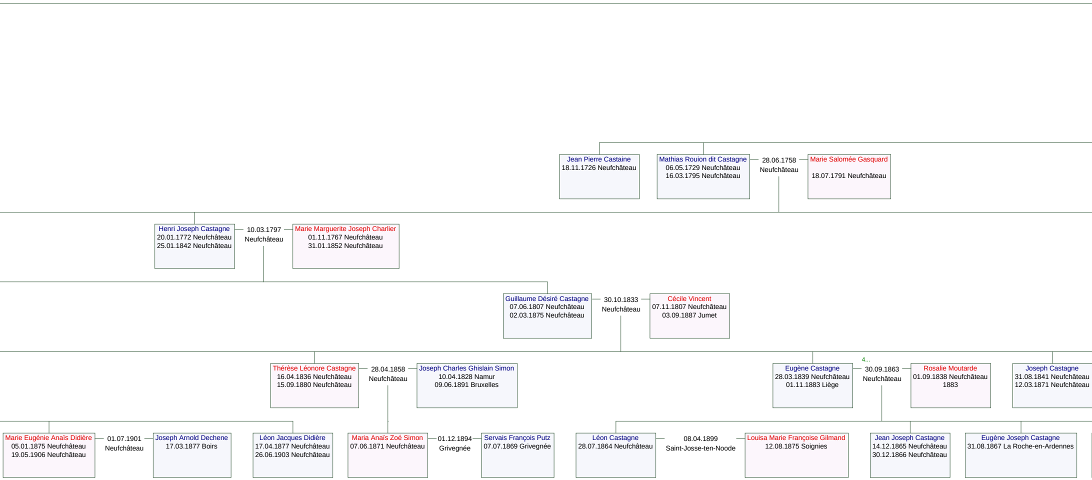

Jean Pierre Castaine
18.11.1726 Neufchâteau
Mathias Rouion dit Castagne
06.05.1729 Neufchâteau
16.03.1795 Neufchâteau
28.06.1758
Neufchâteau
Marie Salomée Gasquard
18.07.1791 Neufchâteau
Henri Joseph Castagne
20.01.1772 Neufchâteau
25.01.1842 Neufchâteau
10.03.1797
Neufchâteau
Marie Marguerite Joseph Charlier
01.11.1767 Neufchâteau
31.01.1852 Neufchâteau
Guillaume Désiré Castagne
07.06.1807 Neufchâteau
02.03.1875 Neufchâteau
30.10.1833
Neufchâteau
Cécile Vincent
07.11.1807 Neufchâteau
03.09.1887 Jumet
Thérèse Léonore Castagne
16.04.1836 Neufchâteau
15.09.1880 Neufchâteau
28.04.1858
Neufchâteau
Joseph Charles Ghislain Simon
10.04.1828 Namur
09.06.1891 Bruxelles
Eugène Castagne
28.03.1839 Neufchâteau
01.11.1883 Liège
4...
30.09.1863
Neufchâteau
Rosalie Moutarde
01.09.1838 Neufchâteau
1883
Joseph Castagne
31.08.1841 Neufchâteau
12.03.1871 Neufchâteau
Marie Eugénie Anaïs Didière
05.01.1875 Neufchâteau
19.05.1906 Neufchâteau
01.07.1901
Neufchâteau
Joseph Arnold Dechene
17.03.1877 Boirs
Léon Jacques Didière
17.04.1877 Neufchâteau
26.06.1903 Neufchâteau
Maria Anaïs Zoé Simon
07.06.1871 Neufchâteau
01.12.1894
Grivegnée
Servais François Putz
07.07.1869 Grivegnée
Léon Castagne
28.07.1864 Neufchâteau
08.04.1899
Saint-Josse-ten-Noode
Louisa Marie Françoise Gilmand
12.08.1875 Soignies
Jean Joseph Castagne
14.12.1865 Neufchâteau
30.12.1866 Neufchâteau
Eugène Joseph Castagne
31.08.1867 La Roche-en-Ardennes

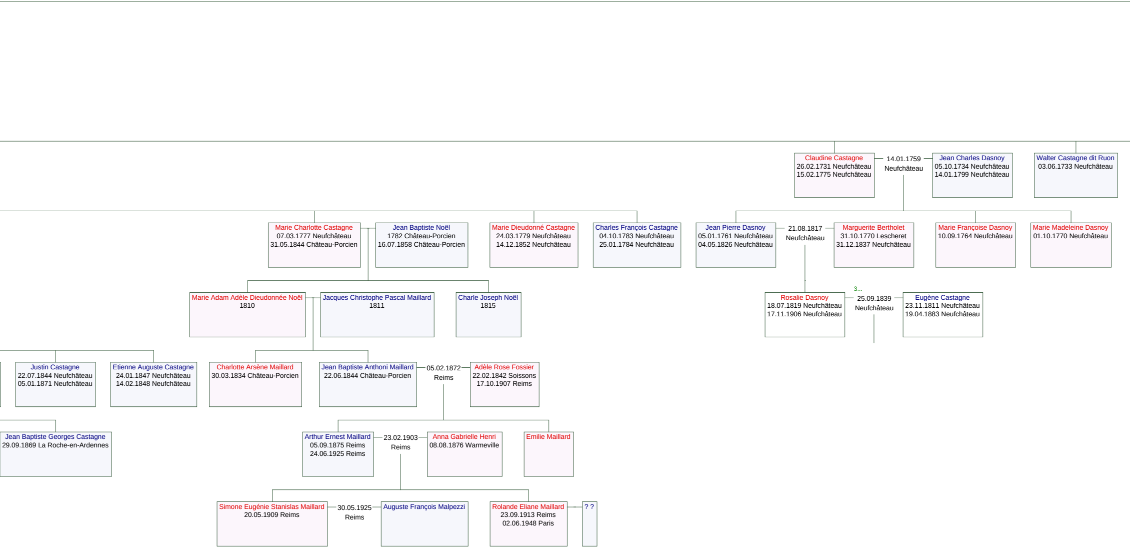
Claudine Castagne
26.02.1731 Neufchâteau
15.02.1775 Neufchâteau
14.01.1759
Neufchâteau
Jean Charles Dasnoy
05.10.1734 Neufchâteau
14.01.1799 Neufchâteau
Walter Castagne dit Ruon
03.06.1733 Neufchâteau
Marie Charlotte Castagne
07.03.1777 Neufchâteau
31.05.1844 Château-Porcien
Jean Baptiste Noël
1782 Château-Porcien
16.07.1858 Château-Porcien
Marie Dieudonné Castagne
24.03.1779 Neufchâteau
14.12.1852 Neufchâteau
Charles François Castagne
04.10.1783 Neufchâteau
25.01.1784 Neufchâteau
Jean Pierre Dasnoy
05.01.1761 Neufchâteau
04.05.1826 Neufchâteau
21.08.1817
Neufchâteau
Marguerite Bertholet
31.10.1770 Lescheret
31.12.1837 Neufchâteau
Marie Françoise Dasnoy
10.09.1764 Neufchâteau
Marie Madeleine Dasnoy
01.10.1770 Neufchâteau
Marie Adam Adèle Dieudonnée Noël
1810
Jacques Christophe Pascal Maillard
1811
Charle Joseph Noël
1815
Rosalie Dasnoy
18.07.1819 Neufchâteau
17.11.1906 Neufchâteau
3...
25.09.1839
Neufchâteau
Eugène Castagne
23.11.1811 Neufchâteau
19.04.1883 Neufchâteau
Justin Castagne
22.07.1844 Neufchâteau
05.01.1871 Neufchâteau
Etienne Auguste Castagne
24.01.1847 Neufchâteau
14.02.1848 Neufchâteau
Charlotte Arsène Maillard
30.03.1834 Château-Porcien
Jean Baptiste Anthoni Maillard
22.06.1844 Château-Porcien
05.02.1872
Reims
Adèle Rose Fossier
22.02.1842 Soissons
17.10.1907 Reims
Jean Baptiste Georges Castagne
29.09.1869 La Roche-en-Ardennes
Arthur Ernest Maillard
05.09.1875 Reims
24.06.1925 Reims
23.02.1903
Reims
Anna Gabrielle Henri
08.08.1876 Warmeville
Emilie Maillard
Simone Eugénie Stanislas Maillard
20.05.1909 Reims
30.05.1925
Reims
Auguste François Malpezzi
Rolande Eliane Maillard
23.09.1913 Reims
02.06.1948 Paris
? ?

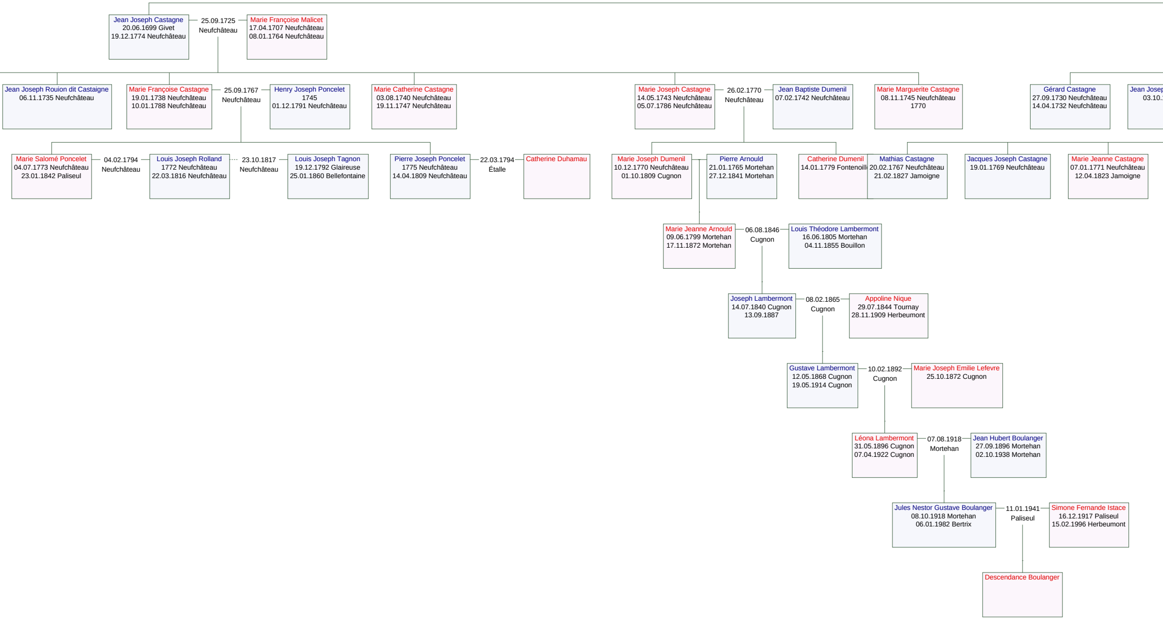
Jean Joseph Castagne
20.06.1699 Givet
19.12.1774 Neufchâteau
25.09.1725
Neufchâteau
Marie Françoise Malicet
17.04.1707 Neufchâteau
08.01.1764 Neufchâteau
Jean Joseph Rouion dit Castaigne
06.11.1735 Neufchâteau
Marie Françoise Castagne
19.01.1738 Neufchâteau
10.01.1788 Neufchâteau
25.09.1767
Neufchâteau
Henry Joseph Poncelet
1745
01.12.1791 Neufchâteau
Marie Catherine Castagne
03.08.1740 Neufchâteau
19.11.1747 Neufchâteau
Marie Joseph Castagne
14.05.1743 Neufchâteau
05.07.1786 Neufchâteau
26.02.1770
Neufchâteau
Jean Baptiste Dumenil
07.02.1742 Neufchâteau
Marie Marguerite Castagne
08.11.1745 Neufchâteau
1770
Gérard Castagne
27.09.1730 Neufchâteau
14.04.1732 Neufchâteau
Jean Josep
03.10.
Marie Salomé Poncelet
04.07.1773 Neufchâteau
23.01.1842 Paliseul
04.02.1794
Neufchâteau
Louis Joseph Rolland
1772 Neufchâteau
22.03.1816 Neufchâteau
23.10.1817
Neufchâteau
Louis Joseph Tagnon
19.12.1792 Glaireuse
25.01.1860 Bellefontaine
Pierre Joseph Poncelet
1775 Neufchâteau
14.04.1809 Neufchâteau
22.03.1794
Étalle
Catherine Duhamau
Marie Joseph Dumenil
10.12.1770 Neufchâteau
01.10.1809 Cugnon
Pierre Arnould
21.01.1765 Mortehan
27.12.1841 Mortehan
Catherine Dumenil
14.01.1779 Fontenoill
Mathias Castagne
20.02.1767 Neufchâteau
21.02.1827 Jamoigne
Jacques Joseph Castagne
19.01.1769 Neufchâteau
Marie Jeanne Castagne
07.01.1771 Neufchâteau
12.04.1823 Jamoigne
Marie Jeanne Arnould
09.06.1799 Mortehan
17.11.1872 Mortehan
06.08.1846
Cugnon
Louis Théodore Lambermont
16.06.1805 Mortehan
04.11.1855 Bouillon
Joseph Lambermont
14.07.1840 Cugnon
13.09.1887
08.02.1865
Cugnon
Appoline Nique
29.07.1844 Tournay
28.11.1909 Herbeumont
Gustave Lambermont
12.05.1868 Cugnon
19.05.1914 Cugnon
10.02.1892
Cugnon
Marie Joseph Emilie Lefevre
25.10.1872 Cugnon
Léona Lambermont
31.05.1896 Cugnon
07.04.1922 Cugnon
07.08.1918
Mortehan
Jean Hubert Boulanger
27.09.1896 Mortehan
02.10.1938 Mortehan
Jules Nestor Gustave Boulanger
08.10.1918 Mortehan
06.01.1982 Bertrix
11.01.1941
Paliseul
Simone Fernande Istace
16.12.1917 Paliseul
15.02.1996 Herbeumont
Descendance Boulanger

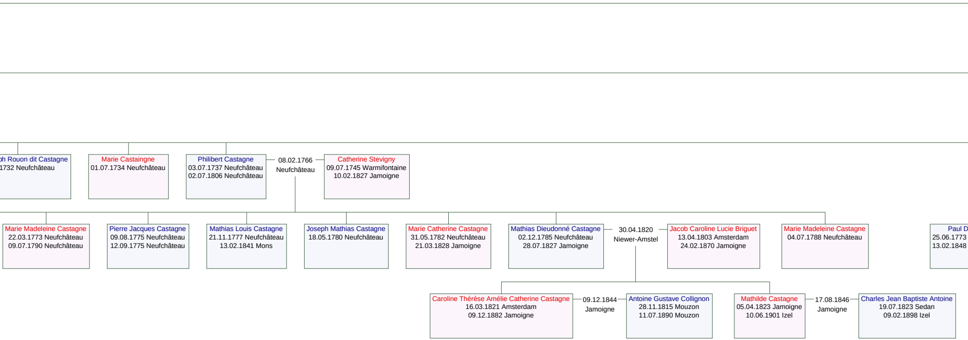
h Rouon dit Castagne
1732 Neufchâteau
Marie Castaingne
01.07.1734 Neufchâteau
Philibert Castagne
03.07.1737 Neufchâteau
02.07.1806 Neufchâteau
08.02.1766
Neufchâteau
Catherine Stevigny
09.07.1745 Warmifontaine
10.02.1827 Jamoigne
Marie Madeleine Castagne
22.03.1773 Neufchâteau
09.07.1790 Neufchâteau
Pierre Jacques Castagne
09.08.1775 Neufchâteau
12.09.1775 Neufchâteau
Mathias Louis Castagne
21.11.1777 Neufchâteau
13.02.1841 Mons
Joseph Mathias Castagne
18.05.1780 Neufchâteau
Marie Catherine Castagne
31.05.1782 Neufchâteau
21.03.1828 Jamoigne
Mathias Dieudonné Castagne
02.12.1785 Neufchâteau
28.07.1827 Jamoigne
30.04.1820
Niewer-Amstel
Jacob Caroline Lucie Briguet
13.04.1803 Amsterdam
24.02.1870 Jamoigne
Marie Madeleine Castagne
04.07.1788 Neufchâteau
Paul D
25.06.1773
13.02.1848
Caroline Thérèse Amélie Catherine Castagne
16.03.1821 Amsterdam
09.12.1882 Jamoigne
09.12.1844
Jamoigne
Antoine Gustave Collignon
28.11.1815 Mouzon
11.07.1890 Mouzon
Mathilde Castagne
05.04.1823 Jamoigne
10.06.1901 Izel
17.08.1846
Jamoigne
Charles Jean Baptiste Antoine
19.07.1823 Sedan
09.02.1898 Izel

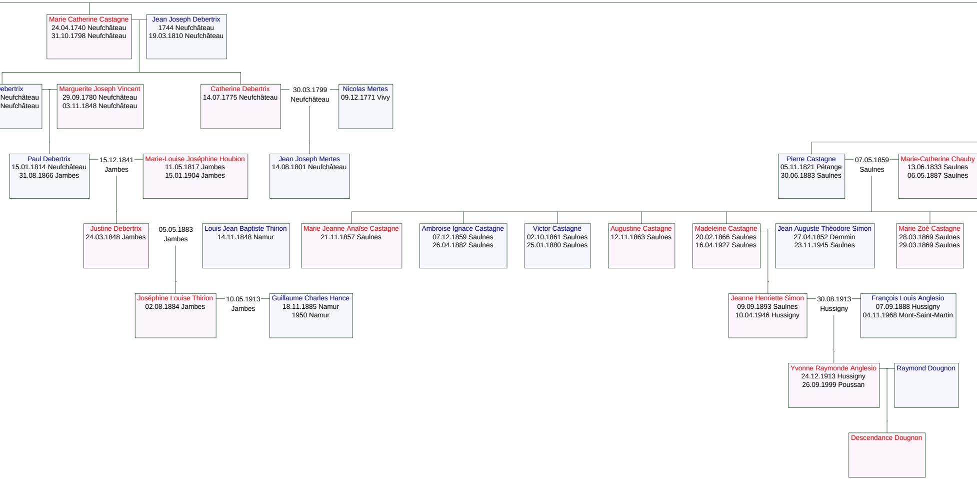

Marie Catherine Castagne
24.04.1740 Neufchâteau
31.10.1798 Neufchâteau

Jean Joseph Debertrix
1744 Neufchâteau
19.03.1810 Neufchâteau

ebertrix
Neufchâteau
Neufchâteau

Marguerite Joseph Vincent
29.09.1780 Neufchâteau
03.11.1848 Neufchâteau

Catherine Debertrix
14.07.1775 Neufchâteau

30.03.1799
Neufchâteau

Nicolas Mertes
09.12.1771 Vivy

Paul Debertrix
15.01.1814 Neufchâteau
31.08.1866 Jambes

15.12.1841
Jambes

Marie-Louise Joséphine Houbion
11.05.1817 Jambes
15.01.1904 Jambes

Jean Joseph Mertes
14.08.1801 Neufchâteau

Pierre Castagne
05.11.1821 Pétange
30.06.1883 Saulnes

07.05.1859
Saulnes

Marie-Catherine Chauby
13.06.1833 Saulnes
06.05.1887 Saulnes

Justine Debertrix
24.03.1848 Jambes

05.05.1883
Jambes

Louis Jean Baptiste Thirion
14.11.1848 Namur

Marie Jeanne Anaïse Castagne
21.11.1857 Saulnes

Ambroise Ignace Castagne
07.12.1859 Saulnes
26.04.1882 Saulnes

Victor Castagne
02.10.1861 Saulnes
25.01.1880 Saulnes

Augustine Castagne
12.11.1863 Saulnes

Madeleine Castagne
20.02.1866 Saulnes
16.04.1927 Saulnes

Jean Auguste Théodore Simon
27.04.1852 Demmin
23.11.1945 Saulnes

Marie Zoé Castagne
28.03.1869 Saulnes
29.03.1869 Saulnes

Joséphine Louise Thirion
02.08.1884 Jambes

10.05.1913
Jambes

Guillaume Charles Hance
18.11.1885 Namur
1950 Namur

Jeanne Henriette Simon
09.09.1893 Saulnes
10.04.1946 Hussigny

30.08.1913
Hussigny

François Louis Anglesio
07.09.1888 Hussigny
04.11.1968 Mont-Saint-Martin

Yvonne Raymonde Anglesio
24.12.1913 Hussigny
26.09.1999 Poussan

Raymond Dougnon

Descendance Dougnon

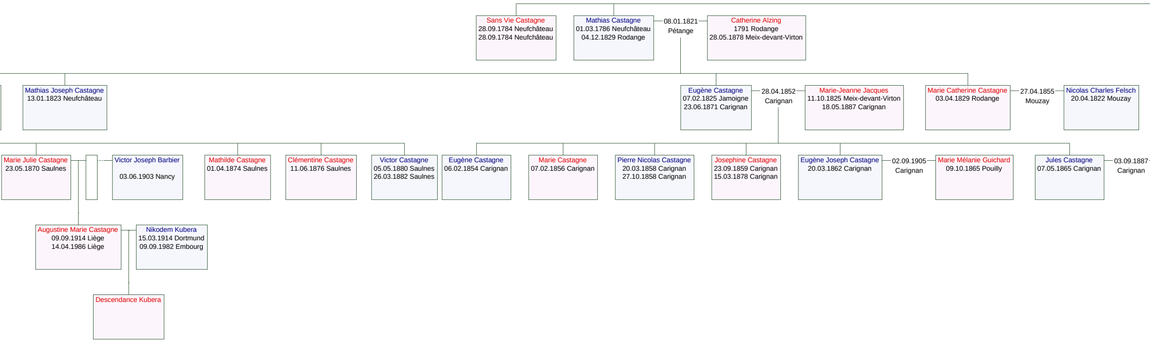
Sans Vie Castagne
28.09.1784 Neufchâteau
28.09.1784 Neufchâteau
Mathias Castagne
01.03.1786 Neufchâteau
04.12.1829 Rodange
08.01.1821
Pétange
Catherine Alzing
1791 Rodange
28.05.1878 Meix-devant-Virton
Mathias Joseph Castagne
13.01.1823 Neufchâteau
Eugène Castagne
07.02.1825 Jamoigne
23.06.1871 Carignan
28.04.1852
Carignan
Marie-Jeanne Jacques
11.10.1825 Meix-devant-Virton
18.05.1887 Carignan
Marie Catherine Castagne
03.04.1829 Rodange
27.04.1855
Mouzay
Nicolas Charles Felsch
20.04.1822 Mouzay
Marie Julie Castagne
23.05.1870 Saulnes
Victor Joseph Barbier
03.06.1903 Nancy
Mathilde Castagne
01.04.1874 Saulnes
Clémentine Castagne
11.06.1876 Saulnes
Victor Castagne
05.05.1880 Saulnes
26.03.1882 Saulnes
Eugène Castagne
06.02.1854 Carignan
Marie Castagne
07.02.1856 Carignan
Pierre Nicolas Castagne
20.03.1858 Carignan
27.10.1858 Carignan
Josephine Castagne
23.09.1859 Carignan
15.03.1878 Carignan
Eugène Joseph Castagne
20.03.1862 Carignan
02.09.1905
Carignan
Marie Mélanie Guichard
09.10.1865 Pouilly
Jules Castagne
07.05.1865 Carignan
03.09.1887
Carignan
Augustine Marie Castagne
09.09.1914 Liège
14.04.1986 Liège
Nikodem Kubera
15.03.1914 Dortmund
09.09.1982 Embourg
Descendance Kubera

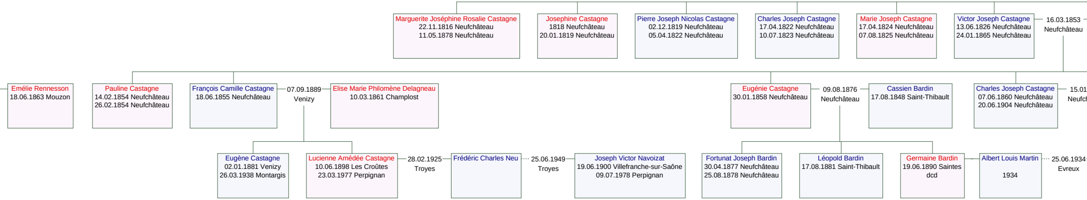
Marguerite Joséphine Rosalie Castagne
22.11.1816 Neufchâteau
11.05.1878 Neufchâteau
Josephine Castagne
1818 Neufchâteau
20.01.1819 Neufchâteau
Pierre Joseph Nicolas Castagne
02.12.1819 Neufchâteau
05.04.1822 Neufchâteau
Charles Joseph Castagne
17.04.1822 Neufchâteau
10.07.1823 Neufchâteau
Marie Joseph Castagne
17.04.1824 Neufchâteau
07.08.1825 Neufchâteau
Victor Joseph Castagne
13.06.1826 Neufchâteau
24.01.1865 Neufchâteau
16.03.1853
Neufchâteau
Emélie Rennesson
18.06.1863 Mouzon
Pauline Castagne
14.02.1854 Neufchâteau
26.02.1854 Neufchâteau
François Camille Castagne
18.06.1855 Neufchâteau
07.09.1889
Venizy
Elise Marie Philomène Delagneau
10.03.1861 Champlost
Eugénie Castagne
30.01.1858 Neufchâteau
09.08.1876
Neufchâteau
Cassien Bardin
17.08.1848 Saint-Thibault
Charles Joseph Castagne
07.06.1860 Neufchâteau
20.06.1904 Neufchâteau
15.01
Neufc
Eugène Castagne
02.01.1881 Venizy
26.03.1938 Montargis
Lucienne Amédée Castagne
10.06.1898 Les Croûtes
23.03.1977 Perpignan
28.02.1925
Troyes
Frédéric Charles Neu
25.06.1949
Troyes
Joseph Victor Navoizat
19.06.1900 Villefranche-sur-Saône
09.07.1978 Perpignan
Fortunat Joseph Bardin
30.04.1877 Neufchâteau
25.08.1878 Neufchâteau
Léopold Bardin
17.08.1881 Saint-Thibault
Germaine Bardin
19.06.1890 Saintes
dcd
Albert Louis Martin
1934
25.06.1934
Evreux

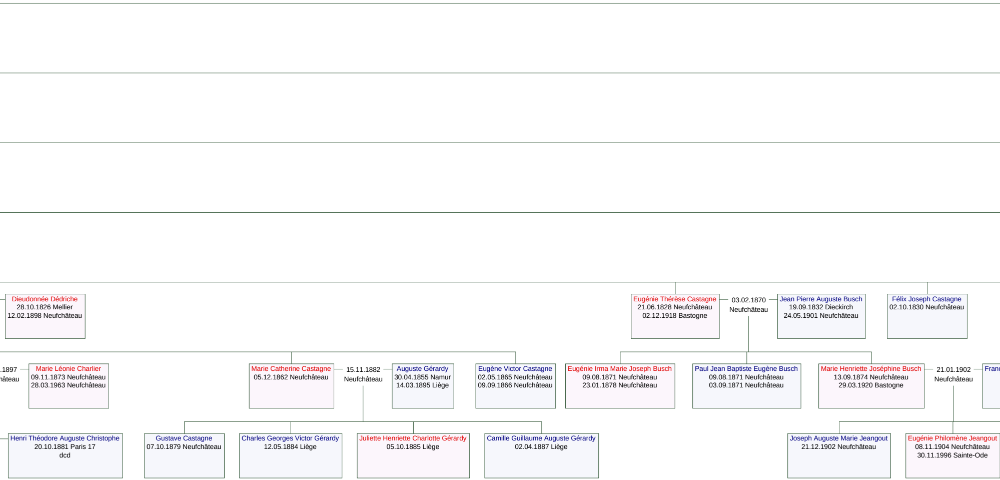
Dieudonnée Dédriche
28.10.1826 Mellier
12.02.1898 Neufchâteau
Eugénie Thérèse Castagne
21.06.1828 Neufchâteau
02.12.1918 Bastogne
03.02.1870
Neufchâteau
Jean Pierre Auguste Busch
19.09.1832 Dieckirch
24.05.1901 Neufchâteau
Félix Joseph Castagne
02.10.1830 Neufchâteau
.1897
hâteau
Marie Léonie Charlier
09.11.1873 Neufchâteau
28.03.1963 Neufchâteau
Marie Catherine Castagne
05.12.1862 Neufchâteau
15.11.1882
Neufchâteau
Auguste Gérardy
30.04.1855 Namur
14.03.1895 Liège
Eugène Victor Castagne
02.05.1865 Neufchâteau
09.09.1866 Neufchâteau
Eugénie Irma Marie Joseph Busch
09.08.1871 Neufchâteau
23.01.1878 Neufchâteau
Paul Jean Baptiste Eugène Busch
09.08.1871 Neufchâteau
03.09.1871 Neufchâteau
Marie Henriette Joséphine Busch
13.09.1874 Neufchâteau
29.03.1920 Bastogne
21.01.1902
Neufchâteau
Franc
Henri Théodore Auguste Christophe
20.10.1881 Paris 17
dcd
Gustave Castagne
07.10.1879 Neufchâteau
Charles Georges Victor Gérardy
12.05.1884 Liège
Juliette Henriette Charlotte Gérardy
05.10.1885 Liège
Camille Guillaume Auguste Gérardy
02.04.1887 Liège
Joseph Auguste Marie Jeangout
21.12.1902 Neufchâteau
Eugénie Philomène Jeangout
08.11.1904 Neufchâteau
30.11.1996 Sainte-Ode

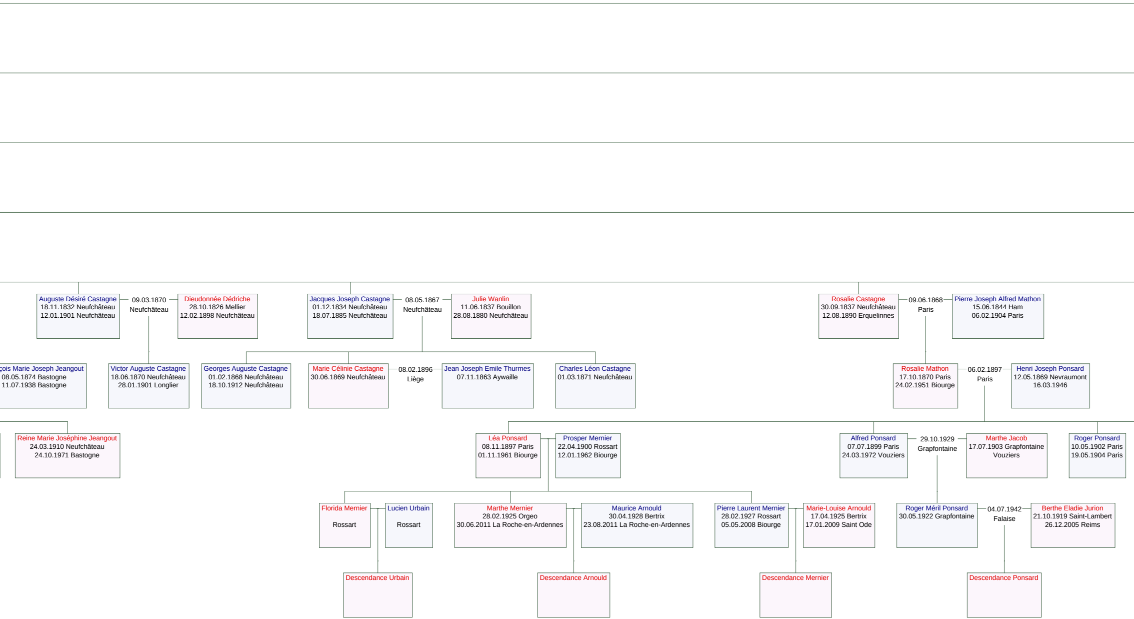
Auguste Désiré Castagne
18.11.1832 Neufchâteau
12.01.1901 Neufchâteau
09.03.1870
Neufchâteau
Dieudonnée Dédriche
28.10.1826 Mellier
12.02.1898 Neufchâteau
Jacques Joseph Castagne
01.12.1834 Neufchâteau
18.07.1885 Neufchâteau
08.05.1867
Neufchâteau
Julie Wanlin
11.06.1837 Bouillon
28.08.1880 Neufchâteau
Rosalie Castagne
30.09.1837 Neufchâteau
12.08.1890 Erquelinnes
09.06.1868
Paris
Pierre Joseph Alfred Mathon
15.06.1844 Ham
06.02.1904 Paris
çois Marie Joseph Jeangout
08.05.1874 Bastogne
11.07.1938 Bastogne
Victor Auguste Castagne
18.06.1870 Neufchâteau
28.01.1901 Longlier
Georges Auguste Castagne
01.02.1868 Neufchâteau
18.10.1912 Neufchâteau
Marie Célinie Castagne
30.06.1869 Neufchâteau
08.02.1896
Liège
Jean Joseph Emile Thurmes
07.11.1863 Aywaille
Charles Léon Castagne
01.03.1871 Neufchâteau
Rosalie Mathon
17.10.1870 Paris
24.02.1951 Biourge
06.02.1897
Paris
Henri Joseph Ponsard
12.05.1869 Nevraumont
16.03.1946
Reine Marie Joséphine Jeangout
24.03.1910 Neufchâteau
24.10.1971 Bastogne
Léa Ponsard
08.11.1897 Paris
01.11.1961 Biourge
Prosper Mernier
22.04.1900 Rossart
12.01.1962 Biourge
Alfred Ponsard
07.07.1899 Paris
24.03.1972 Vouziers
29.10.1929
Grapfontaine
Marthe Jacob
17.07.1903 Grapfontaine
Vouziers
Roger Ponsard
10.05.1902 Paris
19.05.1904 Paris
Florida Mernier
Rossart
Lucien Urbain
Rossart
Marthe Mernier
28.02.1925 Orgeo
30.06.2011 La Roche-en-Ardennes
Maurice Arnould
30.04.1928 Bertrix
23.08.2011 La Roche-en-Ardennes
Pierre Laurent Mernier
28.02.1927 Rossart
05.05.2008 Biourge
Marie-Louise Arnould
17.04.1925 Bertrix
17.01.2009 Saint Ode
Roger Méril Ponsard
30.05.1922 Grapfontaine
04.07.1942
Falaise
Berthe Eladie Jurion
21.10.1919 Saint-Lambert
26.12.2005 Reims
Descendance Urbain
Descendance Arnould
Descendance Mernier
Descendance Ponsard

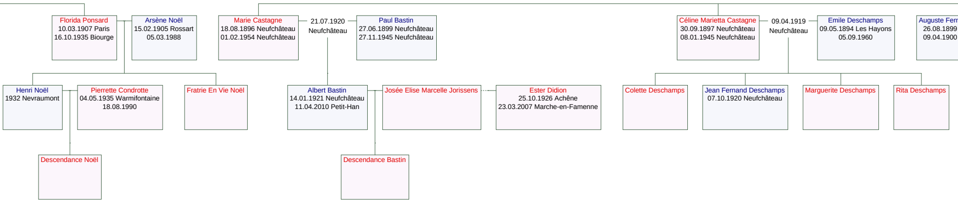
Florida Ponsard
10.03.1907 Paris
16.10.1935 Biourge
Arsène Noël
15.02.1905 Rossart
05.03.1988
Marie Castagne
18.08.1896 Neufchâteau
01.02.1954 Neufchâteau
21.07.1920
Neufchâteau
Paul Bastin
27.06.1899 Neufchâteau
27.11.1945 Neufchâteau
Céline Marietta Castagne
30.09.1897 Neufchâteau
08.01.1945 Neufchâteau
09.04.1919
Neufchâteau
Emile Deschamps
09.05.1894 Les Hayons
05.09.1960
Auguste Fer
26.08.1899
09.04.1900
Henri Noël
1932 Nevraumont
Pierrette Condrotte
04.05.1935 Warmifontaine
18.08.1990
Fratrie En Vie Noël
Albert Bastin
14.01.1921 Neufchâteau
11.04.2010 Petit-Han
Josée Elise Marcelle Jorissens
Ester Didion
25.10.1926 Achêne
23.03.2007 Marche-en-Famenne
Colette Deschamps
Jean Fernand Deschamps
07.10.1920 Neufchâteau
Marguerite Deschamps
Rita Deschamps
Descendance Noël
Descendance Bastin

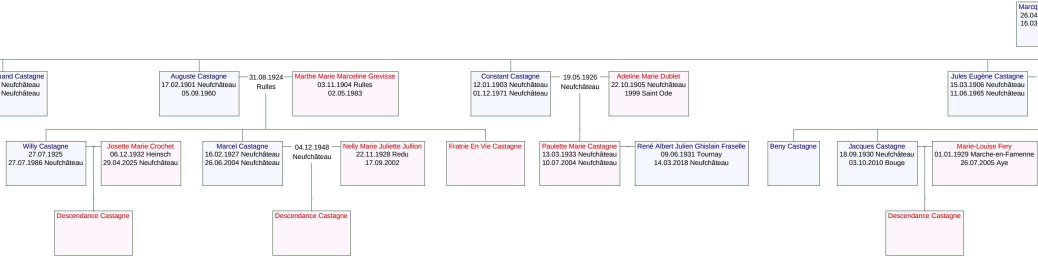
Marcq
26.04
16.03
and Castagne
Neufchâteau
Neufchâteau
Auguste Castagne
17.02.1901 Neufchâteau
05.09.1960
31.08.1924
Rulles
Marthe Marie Marceline Grevisse
03.11.1904 Rulles
02.05.1983
Constant Castagne
12.01.1903 Neufchâteau
01.12.1971 Neufchâteau
19.05.1926
Neufchâteau
Adeline Marie Dublet
22.10.1905 Neufchâteau
1999 Saint Ode
Jules Eugène Castagne
15.03.1906 Neufchâteau
11.06.1965 Neufchâteau
Willy Castagne
27.07.1925
27.07.1986 Neufchâteau
Josette Marie Crochet
06.12.1932 Heinsch
29.04.2025 Neufchâteau
Marcel Castagne
16.02.1927 Neufchâteau
26.06.2004 Neufchâteau
04.12.1948
Neufchâteau
Nelly Marie Juliette Jullion
22.11.1928 Redu
17.09.2002
Fratrie En Vie Castagne
Paulette Marie Castagne
13.03.1933 Neufchâteau
10.07.2004 Neufchâteau
René Albert Julien Ghislain Fraselle
09.06.1931 Tournay
14.03.2018 Neufchâteau
Beny Castagne
Jacques Castagne
18.09.1930 Neufchâteau
03.10.2010 Bouge
Marie-Louise Fery
01.01.1929 Marche-en-Famenne
26.07.2005 Aye
Descendance Castagne
Descendance Castagne
Descendance Castagne

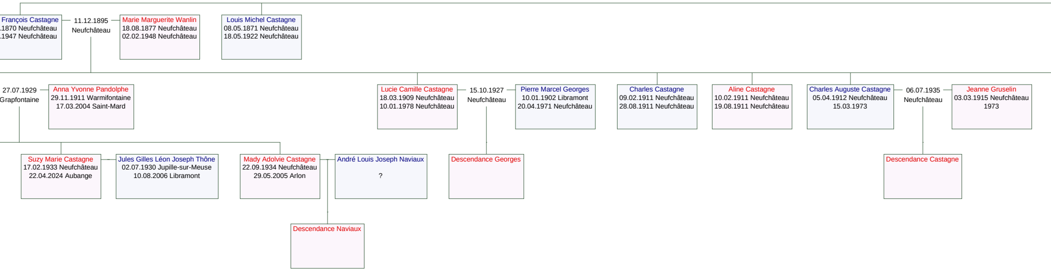
François Castagne
.1870 Neufchâteau
.1947 Neufchâteau
11.12.1895
Neufchâteau
Marie Marguerite Wanlin
18.08.1877 Neufchâteau
02.02.1948 Neufchâteau
Louis Michel Castagne
08.05.1871 Neufchâteau
18.05.1922 Neufchâteau
27.07.1929
Grapfontaine
Anna Yvonne Pandolphe
29.11.1911 Warmifontaine
17.03.2004 Saint-Mard
Lucie Camille Castagne
18.03.1909 Neufchâteau
10.01.1978 Neufchâteau
15.10.1927
Neufchâteau
Pierre Marcel Georges
10.01.1902 Libramont
20.04.1971 Neufchâteau
Charles Castagne
09.02.1911 Neufchâteau
28.08.1911 Neufchâteau
Aline Castagne
10.02.1911 Neufchâteau
19.08.1911 Neufchâteau
Charles Auguste Castagne
05.04.1912 Neufchâteau
15.03.1973
06.07.1935
Neufchâteau
Jeanne Gruselin
03.03.1915 Neufchâteau
1973
Suzy Marie Castagne
17.02.1933 Neufchâteau
22.04.2024 Aubange
Jules Gilles Léon Joseph Thône
02.07.1930 Jupille-sur-Meuse
10.08.2006 Libramont
Mady Adolvie Castagne
22.09.1934 Neufchâteau
29.05.2005 Arlon
André Louis Joseph Naviaux
?
Descendance Georges
Descendance Castagne
Descendance Naviaux

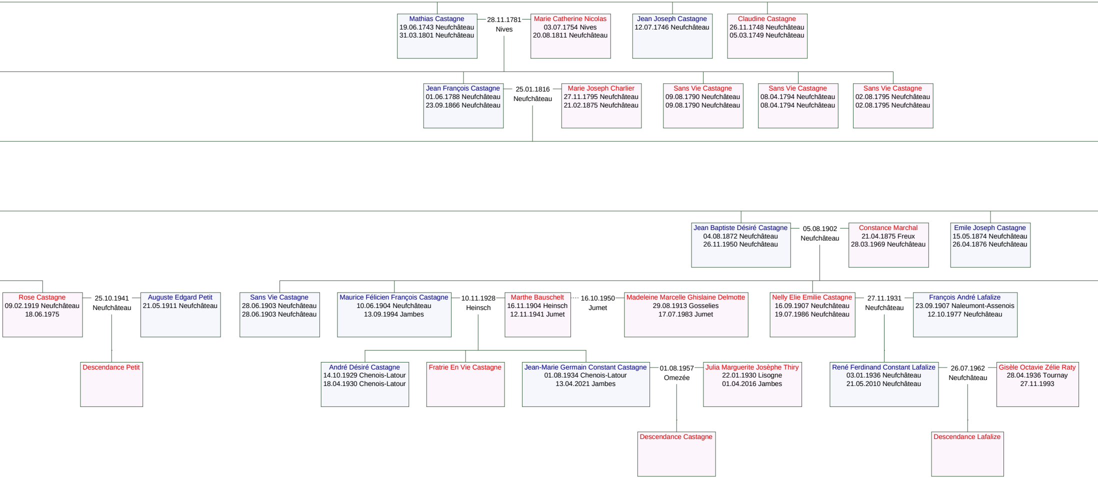

Mathias Castagne
19.06.1743 Neufchâteau
31.03.1801 Neufchâteau

28.11.1781
Nives

Marie Catherine Nicolas
03.07.1754 Nives
20.08.1811 Neufchâteau

Jean Joseph Castagne
12.07.1746 Neufchâteau

Claudine Castagne
26.11.1748 Neufchâteau
05.03.1749 Neufchâteau

Jean François Castagne
01.06.1788 Neufchâteau
23.09.1866 Neufchâteau

25.01.1816
Neufchâteau

Marie Joseph Charlier
27.11.1795 Neufchâteau
21.02.1875 Neufchâteau

Sans Vie Castagne
09.08.1790 Neufchâteau
09.08.1790 Neufchâteau

Sans Vie Castagne
08.04.1794 Neufchâteau
08.04.1794 Neufchâteau

Sans Vie Castagne
02.08.1795 Neufchâteau
02.08.1795 Neufchâteau

Jean Baptiste Désiré Castagne
04.08.1872 Neufchâteau
26.11.1950 Neufchâteau

05.08.1902
Neufchâteau

Constance Marchal
21.04.1875 Freux
28.03.1969 Neufchâteau

Emile Joseph Castagne
15.05.1874 Neufchâteau
26.04.1876 Neufchâteau

Rose Castagne
09.02.1919 Neufchâteau
18.06.1975

25.10.1941
Neufchâteau

Auguste Edgard Petit
21.05.1911 Neufchâteau

Sans Vie Castagne
28.06.1903 Neufchâteau
28.06.1903 Neufchâteau

Maurice Félicien François Castagne
10.06.1904 Neufchâteau
13.09.1994 Jambes

10.11.1928
Heinsch

Marthe Bauschelt
16.11.1904 Heinsch
12.11.1941 Jumet

16.10.1950
Jumet

Madeleine Marcelle Ghislaine Delmotte
29.08.1913 Gosselies
17.07.1983 Jumet

Nelly Elie Emilie Castagne
16.09.1907 Neufchâteau
19.07.1986 Neufchâteau

27.11.1931
Neufchâteau

François André Lafalize
23.09.1907 Naleumont-Assenois
12.10.1977 Neufchâteau

Descendance Petit

André Désiré Castagne
14.10.1929 Chenois-Latour
18.04.1930 Chenois-Latour

Fratrie En Vie Castagne

Jean-Marie Germain Constant Castagne
01.08.1934 Chenois-Latour
13.04.2021 Jambes

01.08.1957
Omezée

Julia Marguerite Josèphe Thiry
22.01.1930 Lisogne
01.04.2016 Jambes

René Ferdinand Constant Lafalize
03.01.1936 Neufchâteau
21.05.2010 Neufchâteau

26.07.1962
Neufchâteau

Gisèle Octavie Zélie Raty
28.04.1936 Tournay
27.11.1993

Descendance Castagne

Descendance Lafalize

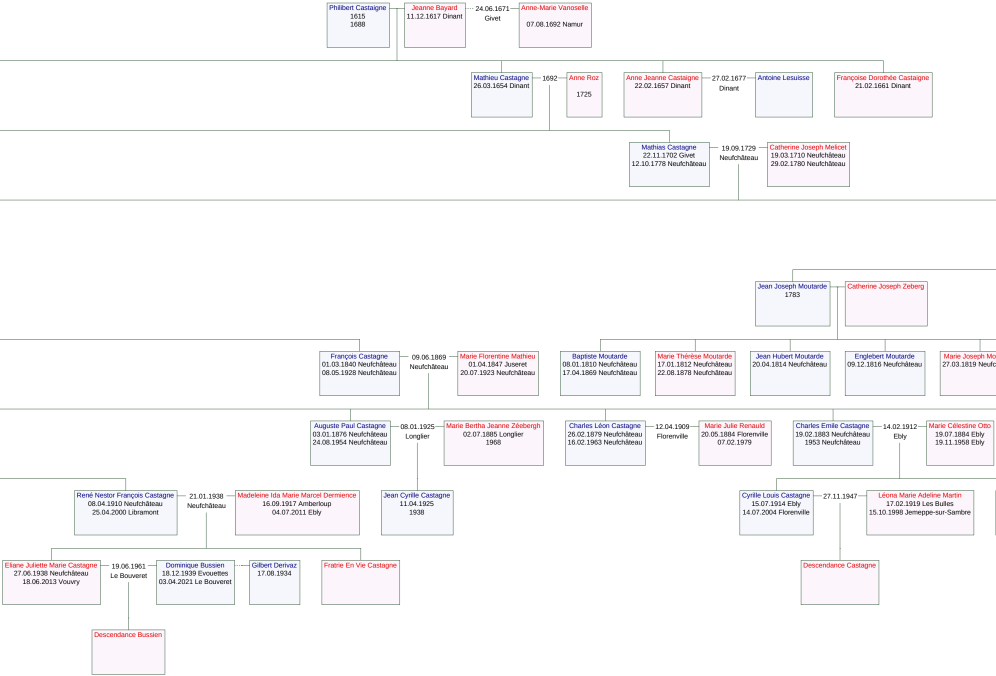
Philibert Castagne
1615
1688
Jeanne Bayard
11.12.1617 Dinant
24.06.1671
Givet
Anne-Marie Vanoselle
07.08.1692 Namur
Mathieu Castagne
26.03.1654 Dinant
1692
Anne Roz
1725
Anne Jeanne Castaigne
22.02.1657 Dinant
27.02.1677
Dinant
Antoine Lesuisse
Françoise Dorothée Castaigne
21.02.1661 Dinant
Mathias Castagne
22.11.1702 Givet
12.10.1778 Neufchâteau
19.09.1729
Neufchâteau
Catherine Joseph Melicet
19.03.1710 Neufchâteau
29.02.1780 Neufchâteau
Jean Joseph Moutarde
1783
Catherine Joseph Zeberg
François Castagne
01.03.1840 Neufchâteau
08.05.1928 Neufchâteau
09.06.1869
Neufchâteau
Marie Florentine Mathieu
01.04.1847 Juseret
20.07.1923 Neufchâteau
Baptiste Moutarde
08.01.1810 Neufchâteau
17.04.1869 Neufchâteau
Marie Thérèse Moutarde
17.01.1812 Neufchâteau
22.08.1878 Neufchâteau
Jean Hubert Moutarde
20.04.1814 Neufchâteau
Englebert Moutarde
09.12.1816 Neufchâteau
Marie Joseph Mo
27.03.1819 Neufc
Auguste Paul Castagne
03.01.1876 Neufchâteau
24.08.1954 Neufchâteau
08.01.1925
Longlier
Marie Bertha Jeanne Zéebergh
02.07.1885 Longlier
1968
Charles Léon Castagne
26.02.1879 Neufchâteau
16.02.1963 Neufchâteau
12.04.1909
Florenville
Marie Julie Renauld
20.05.1884 Florenville
07.02.1979
Charles Emile Castagne
19.02.1883 Neufchâteau
1953 Neufchâteau
14.02.1912
Ebly
Marie Célestine Otto
19.07.1884 Ebly
19.11.1958 Ebly
René Nestor François Castagne
08.04.1910 Neufchâteau
25.04.2000 Libramont
21.01.1938
Neufchâteau
Madeleine Ida Marie Marcel Dermience
16.09.1917 Amberloup
04.07.2011 Ebly
Jean Cyrille Castagne
11.04.1925
1938
Cyrille Louis Castagne
15.07.1914 Ebly
14.07.2004 Florenville
27.11.1947
Léona Marie Adeline Martin
17.02.1919 Les Bulles
15.10.1998 Jemeppe-sur-Sambre
Eliane Juliette Marie Castagne
27.06.1938 Neufchâteau
18.06.2013 Vouvry
19.06.1961
Le Bouveret
Dominique Bussien
18.12.1939 Evouettes
03.04.2021 Le Bouveret
Gilbert Derivaz
17.08.1934
Fratrie En Vie Castagne
Descendance Castagne
Descendance Bussien

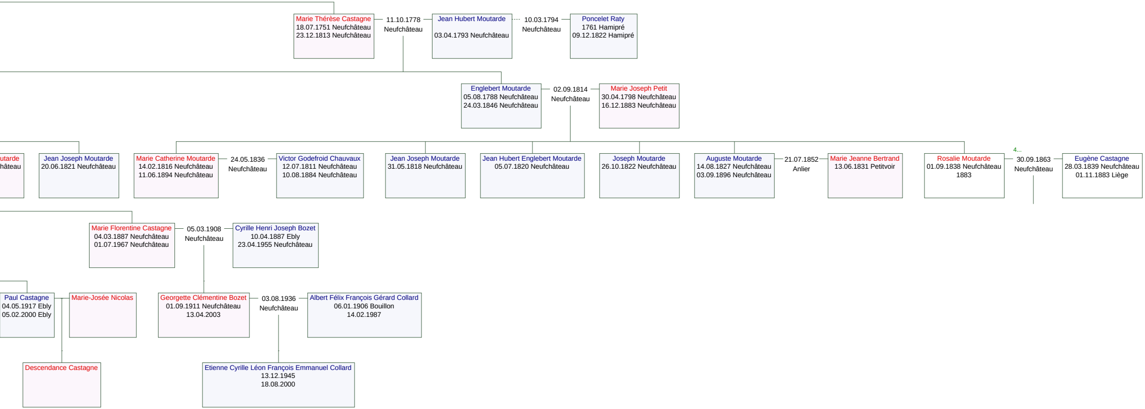
Marie Thérèse Castagne
18.07.1751 Neufchâteau
23.12.1813 Neufchâteau
11.10.1778
Neufchâteau
Jean Hubert Moutarde
03.04.1793 Neufchâteau
10.03.1794
Neufchâteau
Poncelet Raty
1761 Hamipré
09.12.1822 Hamipré
Englebert Moutarde
05.08.1788 Neufchâteau
24.03.1846 Neufchâteau
02.09.1814
Neufchâteau
Marie Joseph Petit
30.04.1798 Neufchâteau
16.12.1883 Neufchâteau
utarde
hâteau
Jean Joseph Moutarde
20.06.1821 Neufchâteau
Marie Catherine Moutarde
14.02.1816 Neufchâteau
11.06.1894 Neufchâteau
24.05.1836
Neufchâteau
Victor Godefroid Chauvaux
12.07.1811 Neufchâteau
10.08.1884 Neufchâteau
Jean Joseph Moutarde
31.05.1818 Neufchâteau
Jean Hubert Englebert Moutarde
05.07.1820 Neufchâteau
Joseph Moutarde
26.10.1822 Neufchâteau
Auguste Moutarde
14.08.1827 Neufchâteau
03.09.1896 Neufchâteau
21.07.1852
Anlier
Marie Jeanne Bertrand
13.06.1831 Petitvoir
Rosalie Moutarde
01.09.1838 Neufchâteau
1883
4...
30.09.1863
Neufchâteau
Eugène Castagne
28.03.1839 Neufchâteau
01.11.1883 Liège
Marie Florentine Castagne
04.03.1887 Neufchâteau
01.07.1967 Neufchâteau
05.03.1908
Neufchâteau
Cyrille Henri Joseph Bozet
10.04.1887 Ebly
23.04.1955 Neufchâteau
Paul Castagne
04.05.1917 Ebly
05.02.2000 Ebly
Marie-Josée Nicolas
Georgette Clémentine Bozet
01.09.1911 Neufchâteau
13.04.2003
03.08.1936
Neufchâteau
Albert Félix François Gérard Collard
06.01.1906 Bouillon
14.02.1987
Descendance Castagne
Etienne Cyrille Léon François Emmanuel Collard
13.12.1945
18.08.2000